Autohaus Bernhard Matticzk GmbH
Dresdener Straße 80
02625 Bautzen

Volkswagen T6.1 Transporter Kasten 2.0 TDI 150 PS 4Motion K



Ehem. Neupreis*

~~**46.235 ,-€**~~

Unser Angebotspreis:

17.859 ,-€

15.008,- € netto

19 % MwSt ausweisbar

Fahrzeugnummer W-8679PKW

Schnellinformationen

Fahrzeugart	Gebrauchtfahrzeug	Klasse	T6 Transporter
Kategorie	Kombi	Hubraum	1968 cm³
Erstzulassung	09/2020	Außenfarbe	Weiß
Laufleistung	205352 km	Innenfarbe	Schwarz
Leistung	110 kW (150 PS)	Innenausstattung	Stoff
Kraftstoffart	Diesel		
Getriebe	Schaltgetriebe		

Verkaufsteam Autohaus Matticzk
Wir freuen uns auf Ihre Kontaktaufnahme
0 35 91 / 37 86 - 20
info@matticzk.com

Umwelt und Normen

Autohaus Bernhard Matticzk GmbH
Dresdener Straße 80
02625 Bautzen

Fahrzeugausstattung

ABS	Berganfahrassistent
Bluetooth	ESP
Elektr. Fensterheber	Elektr. Seitenspiegel
Freisprecheinrichtung	Gepäckraumabtrennung
HU neu	Klimaanlage
Lordosenstütze	Nichtraucher-Fahrzeug
Partikelfilter	Scheckheftgepflegt
Servolenkung	Start/Stopp-Automatik
Traktionskontrolle	USB
Zentralverriegelung	

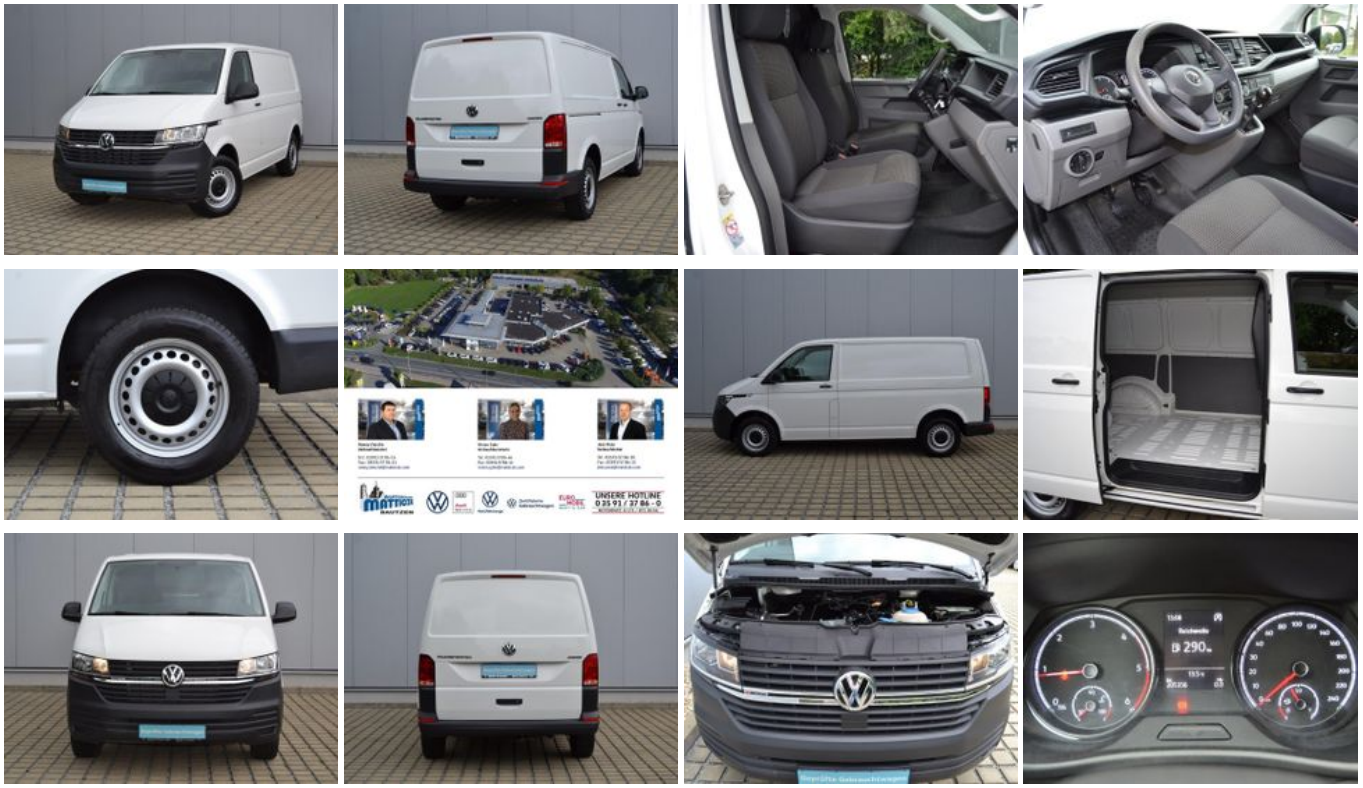

* Ehemaliger Neupreis (Unverbindliche Preisempfehlung des Herstellers am Tag der Erstzulassung)
** Die angegebenen Verbrauchs-und Emissionswerte wurden nach den gesetzlich vorgeschriebenen Messverfahren ermittelt. Am 1. Januar 2022 hat der WLTP-Prüfzyklus den NEFZ-Prüfzyklus vollständig ersetzt, sodass für nach diesem Datum neu typgenehmigte Fahrzeuge keine NEFZ-Werte vorliegen. Weitere Informationen zum offiziellen Kraftstoffverbrauch und den offiziellen spezifischen CO2-Emissionen neuer Personenkraftwagen können dem “Leitfaden über den Kraftstoffverbrauch,die CO2-Emission und den Stromverbrauch neuer Personenkraftwagen“ entnommen werden, der an allen Verkaufsstellen, bei der Deutsche Automobil Treuhand GmbH (DAT), Hellmuth-Hirth-Straße 1, 73760 Ostfildern-Scharnhausen, und unter https://www.dat.de/co2/ unentgeltlich erhältlich ist.

Weitere Informationen zum Fahrzeug und Finanzierung finden Sie auf unserer Homepage