Autohaus Bernhard Matticzk GmbH
Dresdener Straße 80
02625 Bautzen

Audi Q2 Sport 35 2.0 TDI 150 PS BLACK-OPTIK/AHK/19-ZO



Ehem. Neupreis*

~~**45.057 ,-€**~~

Unser Angebotspreis:

19.359 ,-€

16.268,- € netto

19 % MwSt ausweisbar

Fahrzeugnummer W-5148

Schnellinformationen

Fahrzeugart	Gebrauchtfahrzeug	Klasse	Q2
Kategorie	SUV/Geländewagen/Pickup	Hubraum	1968 cm³
Erstzulassung	07/2019	Außenfarbe	Grau
Laufleistung	134929 km	Innenfarbe	Schwarz
Leistung	110 kW (150 PS)	Innenausstattung	Stoff
Kraftstoffart	Diesel		
Getriebe	Schaltgetriebe		

Verkaufsteam Autohaus Matticzk
Wir freuen uns auf Ihre Kontaktaufnahme
0 35 91 / 37 86 - 20
info@matticzk.com

Umwelt und Normen

Autohaus Bernhard Matticzk GmbH
Dresdener Straße 80
02625 Bautzen

Fahrzeugausstattung

ABS	Abstandswarner
Abstandswarner	Anhängerkupplung abnehmbar
Armlehne	Bluetooth
ESP	Elektr. Fensterheber
Elektr. Seitenspiegel	Elektr. Wegfahrsperre
Freisprecheinrichtung	HU neu
Innenspiegel autom. abblendend	Isofix
Klimaautomatik	Lederlenkrad
Leichtmetallfelgen	Lichtsensor
Metallic	Multifunktionslenkrad
Navigationssystem	Notbremsassistent
Partikelfilter	Regensensor
Reifendruckkontrolle	Scheinwerferreinigung
Servolenkung	Sitzheizung
Soundsystem	Sportsitze
Start/Stopp-Automatik	Traktionskontrolle
USB	Zentralverriegelung

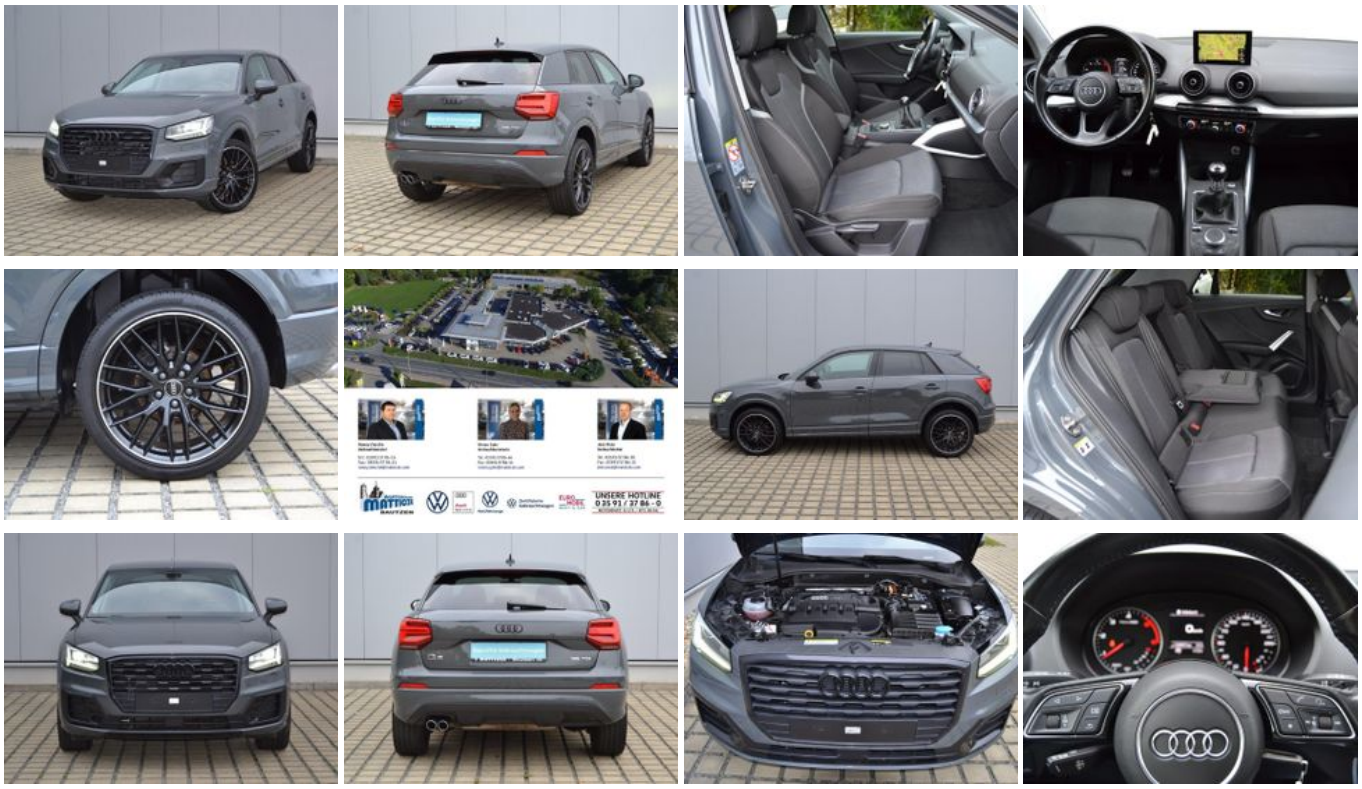

* Ehemaliger Neupreis (Unverbindliche Preisempfehlung des Herstellers am Tag der Erstzulassung)
** Die angegebenen Verbrauchs-und Emissionswerte wurden nach den gesetzlich vorgeschriebenen Messverfahren ermittelt. Am 1. Januar 2022 hat der WLTP-Prüfzyklus den NEFZ-Prüfzyklus vollständig ersetzt, sodass für nach diesem Datum neu typgenehmigte Fahrzeuge keine NEFZ-Werte vorliegen. Weitere Informationen zum offiziellen Kraftstoffverbrauch und den offiziellen spezifischen CO2-Emissionen neuer Personenkraftwagen können dem “Leitfaden über den Kraftstoffverbrauch,die CO2-Emission und den Stromverbrauch neuer Personenkraftwagen“ entnommen werden, der an allen Verkaufsstellen, bei der Deutsche Automobil Treuhand GmbH (DAT), Hellmuth-Hirth-Straße 1, 73760 Ostfildern-Scharnhausen, und unter https://www.dat.de/co2/ unentgeltlich erhältlich ist.

Autohaus Bernhard Matticzk GmbH
Dresdener Straße 80
02625 Bautzen

Weitere Informationen zum Fahrzeug und Finanzierung finden Sie auf unserer Homepage